

**OK SILVA CÂMPINA****OK SILVA CÂMPINA**

# INVITAȚIE

## ORIENTARE ÎN SUBCARPAȚI

### CÂMPINA și MĂGURENI, 06-09 Iunie 2025

**PROGRAMUL COMPETIȚIEI:**

Vineri: 06 iunie 2025, ora 10:00- **START ORIENTARE ÎN SALA – INDOOR ORIENTEERING - PROLOG**  
 Vineri: 06 iunie 2025, ora 16:00- **START ORIENTARE ÎN SUBCARPAȚI - ETAPA I –SPRINT IN PADURE**  
 Sâmbătă: 07 iunie 2025, ora 10:00- **START ORIENTARE ÎN SUBCARPAȚI- ETAPA a IIa - LUNGĂ DISTANȚĂ**  
 Duminică: 08 iunie 2025, ora 10:00- **START ORIENTARE ÎN SUBCARPAȚI- CUPA MĂGURENI-ETAPA a IIIa-  
 MEDIE DISTANTA**  
 Luni: 09 iunie 2025, ora 09:00, **START CÂMPINA CITY RACE- TROFEUL SILVA**

**CATEGORII DE CONCURS:** MF 10, 12, 14, 16, 18, 20, 21, 35, 40, 45, 50, 55, 60, 65, 70, 75, 80, 85, 85+, OPEN, OPEN TEHNIC (OPTH), OPEN FAMILY!

**CATEGORII DE CONCURS INDOOR ORIENTEERING / CAMPINA CITY RACE:** MF 10, 12, 14, 16, 18, 21, 35, 45, 55, 65, 75+, OPEN

**CENTRU DE CONCURS:** VINERI SÂMBĂȚĂ DUMINICA- COMUNA MĂGURENI- ZONA TURISTICĂ RUDA  
 LUNI- MUNICIPIUL CÂMPINA-PARCUL REGELE MIHAI

**TERMEN LIMITA PENTRU ÎNSCRIERI SI CUANTUMUL TAXELOR DE PARTICIPARE:**

CATEGORII	12.05.2025	02.06.2025
MF 10, MF 80,85,	GRATUIT	GRATUIT
MF 12,14,16,18,20,21,35,40,45,50,55,60, OPEN, OPEN TEHNIC, FAMILY	50 RON	75 RON
MF 65,70,75	40 RON	75 RON

**Pentru cursa de orientare in sala taxa de participare este de 20 RON indiferent de categorie iar MF 10, 80, 85 GRATUIT.** Pentru participantii din Municipiul Campina si Comuna Magureni nu se percep taxe de participare.

După data de **02.06.2025**, înscrierile se pot face doar pe locurile vacante sau la categoriile OPEN.

Plata taxelor de participare se va face în contul **CLUB SPORTIV ORIENTEERING KLUB SILVA CÂMPINA RO53BTRLRONCRT0345807001 Banca Transilvania (RON) - RO03BTRLEURCRT0345807001 (EURO)**. Pentru a beneficia de taxele aferente termenelor de înscriere este obligatoriu ca termenele de plata sa fie respectate.

**ÎNSCRIERILE SE FAC PE ADRESA:** [www.orienteeingonline.net](http://www.orienteeingonline.net)

**HARTI DE CONCURS:** -INGLEBY-MĂGURENI 2- cartografiată 2023-2025  
 - CÂMPINA CITY- cartografiată în 2025

Harta de pădure are peste 3 km pătrați, este cartografiată în anul 2023 cu ajutorul tehnologiei LIDAR de firma SUNCART COMPANY și extinsă de domnul Ionuț Zinca în 2025. INGLEBY este o firmă daneză care deține Ocolul Silvic cu același nume și este unul dintre principalii parteneri ai CS OK SILVA Câmpina în desfășurarea acestei competiții. Harta este tipărită pe hârtie care rezistă la umiditate excesivă și care nu se rupe la uzură - XEROX NEVERTEAR sau PRETEX PAPER în funcție de zona de desfășurare a concursului.

**TERENUL DE CONCURS:**

- de tip subcarpatic, pădure de foioase, diversificată, cu o rețea de poteci bine conturate, destul de alergabilă, dar pe alocuri cu o diferență de nivel remarcabilă, cu aglomerare de doline și mămeloane, creste moderate, alături de versanți cu relief variat, porțiuni cu pante abrupte, cu rupturi de teren, zone împădurite cu alergabilitate foarte bună, alături de zone descoperite și de zone cu desiș.

Harta pentru concursul de tip CITY RACE are o suprafață de peste 3 km pătrați, este cartografiată în 2025. Terenul de concurs: zona urbană cu alei și parcuri, zone rezidențiale, obiective turistice, etc.

Concursul de orientare se va desfășura în sistem de organizare, cronometrare și clasificare de tip SPORT-IDENT, necesitând comunicarea la înscriere a numărului de SI-CARD sau precizarea neposeseii acestuia.

Primilor 3 participanți de la fiecare categorie li se vor acorda diplome, medalii și premii! Pentru concursul ORIENTARE ÎN SUBCARPAȚI - CUPA MĂGURENI, premiarea se va face cumulată pe 3 etape.

Concursul de tip CITY RACE va fi ceva unic în România deoarece pe parcursul desfășurării acestuia, categoriile de seniori vor avea un traseu cu 100 de posturi. Celelalte categorii vor avea între 30 și 75 de posturi, în funcție de vârstă și sex.

Pentru concursul de tip CITY RACE, premiarea se va face separat, pe categorii de vârstă și sex. La acest concurs, locul I de la categoriile MF 12, 14, 16, 18, 20, 21, unde vor fi cel puțin 4 concurenți, vor fi premiați de către sponsorii competiției cu 500 RON (aprox. 100 EURO).

Pentru a beneficia de premiul în bani, este obligatoriu ca sportivul să ia startul și la concursurile de pădure.

**TROFEUL SILVA** pe cluburi, conform următorului regulament: se însumează punctajul de la fiecare etapă, primul loc de la fiecare categorie va câștiga 10 puncte, locul doi - 9 puncte, locul trei - 8 puncte, locul patru - 7 puncte, locul cinci - 6 puncte, locul șase - 5 puncte, locul șapte - 4 puncte, locul opt - 3 puncte, locul nouă - 2 puncte, locul zece - 1 punct. Cu cât mai mulți participanți pentru fiecare club, cu atât mai multe șanse de a câștiga! **TROFEUL SILVA VA FI PREMIAT CU O TRADIȚIONALĂ CUPĂ DE LA CELEBRĂ FIRMĂ JOSKA KRISTAL. JOSKA KRISTAL ESTE PRINCIPALUL FURNIZOR DE PRODUSE DIN CRISTAL PENTRU PREMIEREA SPORTIVILOR DE FORMULA 1, COMPETIȚII DE IARNĂ SAU CHIAȚ OLIMPIADE.**

**VALOAREA TOTALĂ A PREMIILOR VA DEPASI SUMA DE 30.000 RON (APROXIMATIV 6000 EURO).**

Pentru servicii cazare și masă recomandăm HOTEL RESTAURANT SEVA, RESTAURANT-HOTEL OSCAR CAMPINA

Pentru informații suplimentare: [hotelclubseva.ro](http://hotelclubseva.ro) / [restaurantoscar.ro](http://restaurantoscar.ro)

Mai multe detalii în buletinul 1 sau pe [silvacampina.ro](http://silvacampina.ro)

PARTICIPAREA LA CONCURS SE FACE PE PROPIA RĂSPUNDERE.

#### **ORGANIZARE CONCURS:**

**COORDONATOR CONCURS:** TUDORACHE MIHAI

**ARBITRU TRASATOR:** STROESCU DANIEL

**ARBITRI CONTROL:** NEAGU GEORGE

**ARBITRI INCHEIERE:** DUMITRACHE CRINU

GRIGORE MIHAI

MANEA SILVIU

**SUPPORT IT și COORDONARE SISTEM SI:** NEAGU GEORGE, OLIMPIU ALEXA-POP

**CARTOGRAFIE:** ZINCA IONUT

**SECRETARIAT:** TUDORACHE ANA-MARIA

**PLECARI-SOSIRI:** CRAINICEANU MIRCEA

COMAN LAURENTIU

Orașul Câmpina este așezat nu departe de confluența văilor Prahova și Doftana, pe o terasă – Terasa Câmpinii – ce are o altitudine medie de 450 m și o suprafață de peste 10 km<sup>2</sup>.

Cu o activitate culturală deosebită, cu diverse atracții turistice, dar și cu o activitate sportivă remarcabilă, municipiul Câmpina este locul ideal pentru cei care sunt amatori de drumeții sau excursii, care iubesc natura și sunt dornici de ceva nou. Excursiile din jurul orașului sunt un izvor de sănătate și un prilej de a admira la tot pasul frumusețile naturii.

Locuri de interes: Muzeul „Nicolae Grigorescu”, Castelul „Iulia Hasdeu”, Casa Tineretului.

Măgureni este o localitate în județul Prahova, situată în vestul județului, între pârâul Provița și râul Prahova, la o distanță de 29 km de Ploiești (reședința de județ) și 12 km de Câmpina (al doilea municipiu din județ ca mărime), cu următoarele coordonate geografice: latitudine 45.05 N / longitudine 25.76 E.

Relieful este predominant șes, înconjurat de mici dealuri, majoritatea împădurite; cea mai înaltă culme din comună este vârful Teișului, aflat la nord-vest.

Denumirea localității Măgureni vine de la „Măgura”, care înseamnă formă pozitivă de relief, bine individualizată față de relieful înconjurător, provenită din fragmentarea unor culmi deluroase sau muntoase de către apele curgătoare. Pentru faptul că satul a fost inițial așezat în zona dealurilor, această explicație este cea mai plauzibilă.

Pe lângă toate acestea, în comună întâlnim mai multe monumente istorice, precum fosta biserică a Cantacuzinilor și monumentul eroilor de la răscrucea drumurilor DJ 145 și DC 116 A.

„Curtea Măgurenilor”, cum se numea zona unde acum este amplasată biserica de azi, a aparținut lui Șerban Măgureanu, care a și definitivat construcția bisericii „Sfânta Treime” (așa-numita Biserica a Cantacuzinilor).

**ORGANIZATOR COMPETITIE:** OK SILVA CAMPINA

**PARTENERI:** PRIMARIA MAGURENI

CLUBUL SPORTIV CÂMPINA

PRIMARIA MUNICIPIULUI CÂMPINA

FEDERATIA ROMÂNĂ DE ORIENTARE

CLUBUL DE TURISM SILVA

**SPONSORI PRINCIPALI:** HOTEL SEVA CÂMPINA

FILSAM

**SPONSORI GOLD:** COSTICA NEAGU

RESTAURANT-HOTEL OSCAR CÂMPINA

**SPONSORI:** CARSIUM IFN SRL

CIRUS DIANTHUS SRL

AVLISAM COM SRL

AVLISAN GOLD SRL



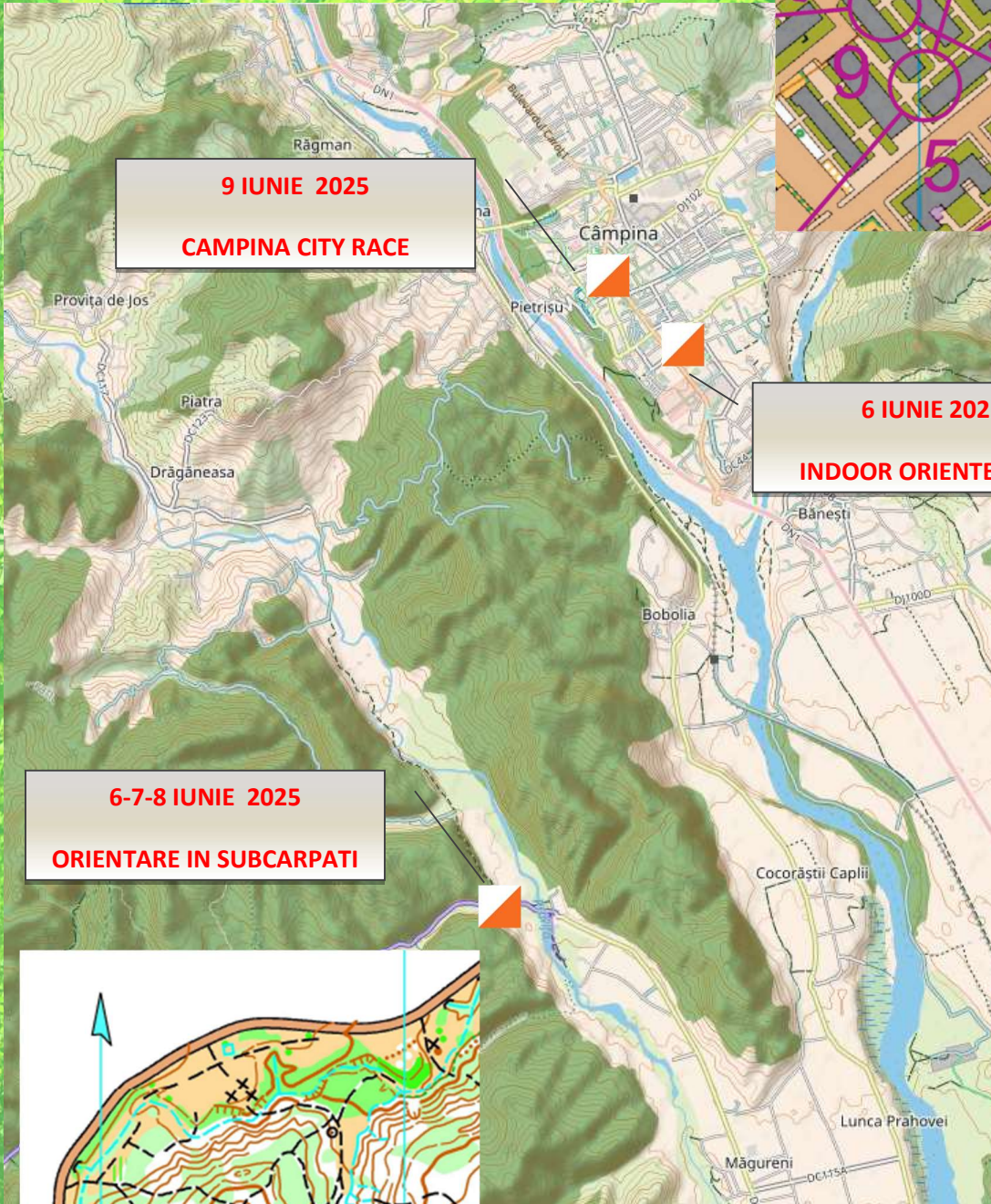

**9 Iunie 2025**  
**CAMPINA CITY RACE**

**6 Iunie 2025**  
**INDOOR ORIENTEERING**

**6-7-8 Iunie 2025**  
**ORIENTARE IN SUBCARPATI**

