



CUPA PRAHOVA

19 MAI 2024

PARCUL BUCOV PLAJA

TELEAJEN NORD.

Organizator: CSO Valea Prahovei. Data concurs: Duminica 19 Mai 2024.

Tip de concurs: Orientare in alergare, distanta medie.

Categorii de sportivl: MF14, MF16, MF18, MF21, MF35, MF40, MF45, MF50, MF55, MF60, MF65, MF70, MF75, MF80, MF85, OPEN SI OPEN FAM.

Harta de concurs: Bucov Plaja Teleajen Nord, scara 1:4.000, ech. 5 m. cartografiata 2023- 2024, Dr. N. Stroescu si Marin Marian.

Centru de concurs, parcare, plecare si sosire: coordonate 44.969570,26.060371 (vezi harta alaturata cu caile de access). Dinspre Ploiesti spre Buzau, dupa ce se trece podul mare peste Raul Teleajen, urmeaza un sens giratoriu de la care se urmeaza spre NNV, soseaua DJ 159 spre Pleasa. La 300 metri de giratoriu se ajunge la bifurcatia drumului spre Parcul Bucov Zoo I de aici spre Vest inca 200 metri se ajunge la centrul de concurs, intrarea la Parcul Bucov Plaja.

Inscrieri, numai pana pe data de Miercuri 15 Mai 2024, pe adresa de e-mail nicolaestroescu@gmail.com Taxa de participare 20 lei de sportiv, se plateste la validare.

Programul concursului: Duminica 19 Mai 2024, orele 9,00-10,30 validare la centrul de concurs; orele 10,30- 11,30 start liber in concurs; ora 13,00 incepe strangerea posturilor de control. Toti concurentii care termina traseul vor primi diplome si mici premii. Toti sportivii participa pe propria raspundere.

Date tehnice.

MF14, MF75, MF80-85, OPEN : 2.200 m. / 40 m./ 10 pc. MF16, MF70, MF65: 2.500 m./45 m./ 12 pc. MF18, F21, MF60, MF55, MF50, F35, F45: 3.200 m./45 m./14 pc. M21, M35, M40, M45: 4.300 m./ 50 m./ 19 pc.

Iata mai jos, harta Google Earth cu caile de access si centrul de concurs.

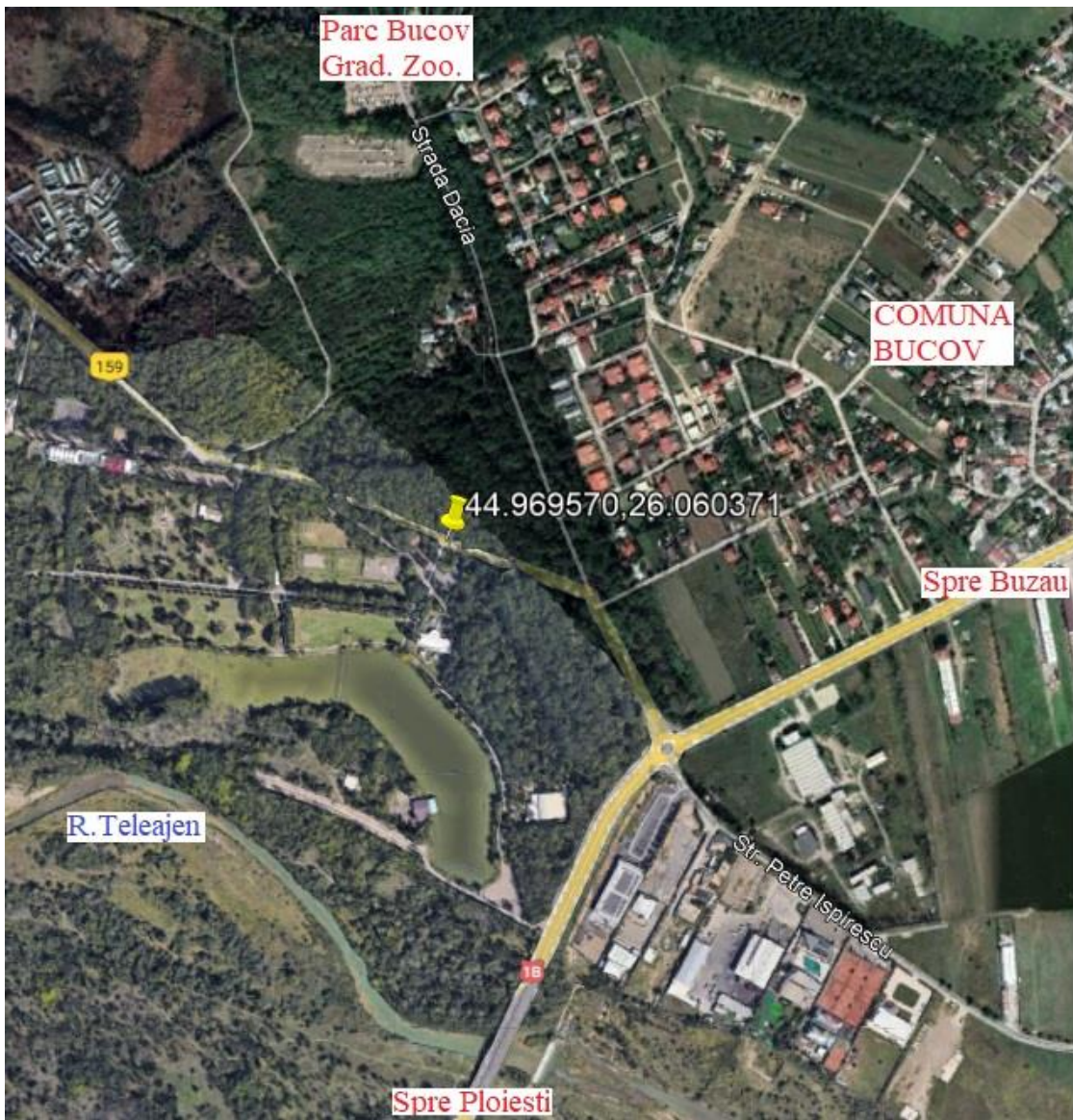

Iata mai jos harta de concurs.

