



Campionatul Național pe Schipe
Campionatul Național de Ștafetă
Campionatul Național de Sprint-Urban et. II
Trofeul Maramures ed. 55



Baia Sprie
08-10 mai 2026



▣ Organizatori:

Federația Română de Orientare
Consiliul Județean Maramureș
Primăria orașului Baia Sprie
Primăria comunei Șișești
Clubul Sportiv „Spria” Baia Sprie
Clubul Sportiv „Nord” Baia Mare
D.J.S.T Maramureș
A.J.O. Maramureș

▣ Programul competiției:

Joi, 07.05.2026

ora 15⁰⁰-18⁰⁰: antrenamentul oficial;
ora 18⁰⁰-20⁰⁰: validarea concurenților la C.C.

Vineri, 08.05.2026

ora 12⁰⁰-14⁰⁰: validarea concurenților la zona de sosire;
ora 14⁰⁰: start Campionatul Național de Ștafetă;

Sâmbătă, 09.05.2026

ora 10⁰⁰: start Campionatul Național pe Echipe și Trofeul Maramureș ed. 55, et. M.D.
ora 16⁰⁰: start etapa a II-a a Campionatului Național de Sprint-Urban și Cupa Spria;
ora 18⁰⁰: festivitatea de premiere (pentru etapa de sprint).

Duminică, 10.05.2026

ora 11⁰⁰: start Campionatul Național pe Echipe și Trofeul Maramureș ed. 55, et. L.D.
ora 14⁰⁰: festivitatea de premiere.

▣ Centru de concurs:

Sala de sport a orașului Baia Sprie
Str. Ignișului nr. 6, Baia Sprie
Coord. GPS: lat. 47.6610165; long. 23.6794347



▣ Zonele de concurs:

Etapa de lungă distanță: Scara hărții 1:10 000, echidistanța 5m. Pădure de foioase, teren deluros și frământat, cu elemente de hidrografie dense și grohotiș. Alergabilitate bună și foarte bună.

Etapa de medie distanță: scara hărții 1:7 500, echidistanța 5m. Pădure de foioase, teren deluros și frământat, cu elemente de hidrografie dense și grohotiș. Alergabilitate bună și foarte buna

Etapa de ștafetă: scara hărții 1:10 000, echidistanța 5m. Pădure de foioase, teren deluros și frământat, cu elemente de hidrografie dense și grohotiș. Alergabilitate bună și foarte buna

Etapa de sprint-urban: scara hărții 1:5 000, echidistanță 2,5m. Cartiere de blocuri, parcuri și teren deschis. Alergabilitate foarte bună.

▣ Embargo:

Zonele selectate în [link](#) se află sub embargo începând cu data de 25 februarie 2026.

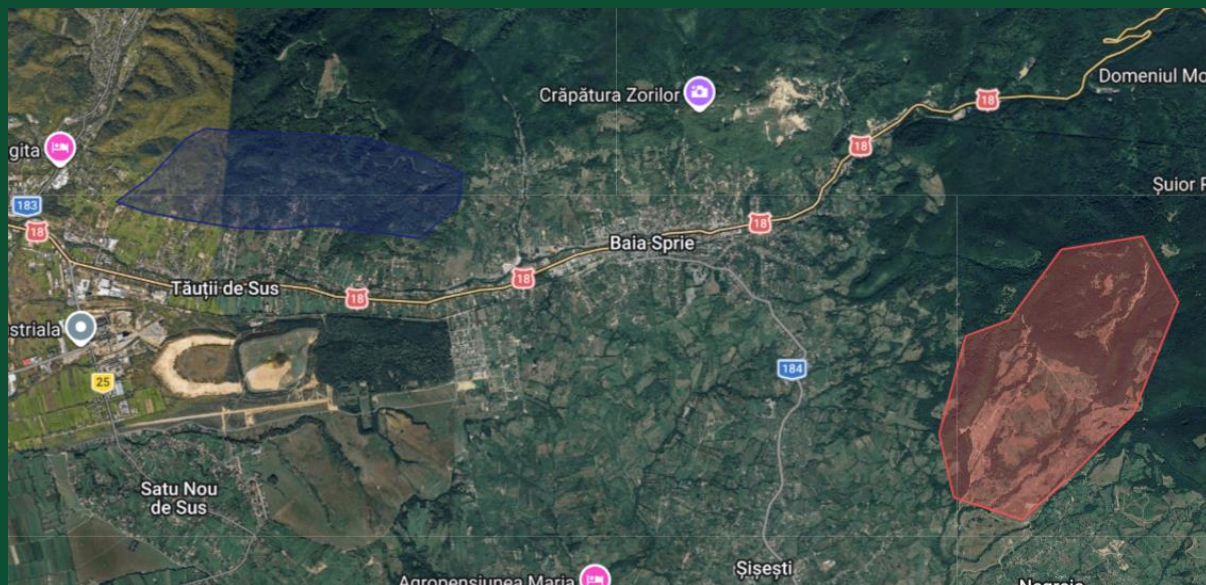

▣ Sistemul de cronometrare și control:

Se va folosi sistemul electronic de cronometrare și control SPORTident Air+.

▣ Categoriile de participare:

Campionatul Național pe Echipe: FM 12, 14, 16, 18, 20, 21, 35, 45, 55, 65, 75, 85+ ani.

C.N. Sprint-Urban: FM 12, 14, 18, 21, 35, 45, 55, 65, 75, 85+ ani



C.N. Ștafetă: FM 14, 18, 21 ani, respectiv MF 120, 160, 190 ani, concurenții trebuind să aibă minim 35 ani.

Cupa Spria: FM 10 ani, Open, Open tehnic și Open family.

Trofeul Maramureș: FM 10, 12, 14, 16, 18, 20, 21, 35, 45, 55, 65, 75, 85+ ani, Open, Open tehnic și Open family.

▣ Înscriseri:

Se pot face prin intermediul site-ului <https://www.orienteeingonline.net> sau prin e-mail mironpop.or@gmail.com. Sportivii care nu posedă SI-Card Air+ au posibilitatea să închirieze de la F.R.O. pentru suma de 5 RON/etapă.

Delegații cluburilor vor prezenta la validare, legitimația de sportiv cu viza anuală a F.R.O. pentru anul 2026, precum și cu viza medicală de la cabinetele de medicină sportivă, nu mai veche de 6 luni.

▣ Taxă de participare:

Conform precizărilor de taxe, vize și licențe pentru anul 2026 ale F.R.O.

Categorii	Termen 1 (27.04.2026)	Termen 2 (03.05.2026)	Termen 3 (07.05.2026)
MF 10 ani, Open, Open family	20 RON/etapă	25 RON/etapă	30 RON/etapă
MF 12-14 ani	20 RON/etapă	25 RON/etapă	30 RON/etapă
MF 16-18 ani, MF 65-85+ ani	30 RON/etapă	35 RON/etapă	40 RON/etapă
Open tehnic MF 20-60 ani	40 RON/etapă	50 RON/etapă	55 RON/etapă

Plata se va putea face în numerar la validarea concurenților sau prin virament bancar în contul Federației Române de Orientare: RO79RNCB0074029203640001, deschis la B.C.R. sector 3 București.

▣ Cazare:

Unitățile de cazare din zona orașului Baia Sprie, afișate pe site-urile:

- <https://www.turismbaiasprie.ro/utile/cazare>
- <https://www.airbnb.com.ro/baia-sprie-romania/stays>
- <https://www.booking.com/city/ro/baia-sprie.ro.html>



▣ **Vizitează Maramureșul:**

- Lacul Albastru, 4 km depărtare de C.C.;
- Casa Olarului Baia Sprie, 4 km depărtare de C.C.;
- Creasta Cocoșului, 17 km depărtare de C.C.;
- Muzeul de Mineralogie Baia Mare;
- Muzeul Satului Baia Mare;
- Muzeul de Etnografie și Artă Populară Baia Mare;
- Biserica de lemn din Șurdești, monument UNESCO.

Toate obiectivele turistice din județul Maramureș pot fi găsite pe site-ul:
<https://www.visitmaramures.ro/>

Participarea la competiții se face pe propria răspundere a concurenților!

Informații suplimentare:

- relutamas@yahoo.com
- Tel. 0740 014 049 – Relu Tămaș
- <http://facebook.com/cnechipe2026>

Vicepreședinte F.R.O.,
Roșca Dionisie