

CAMPIONATUL NAȚIONAL PE ECHIPE

TROFEUL MARAMUREȘ ed. 54

Orientare în alergare



**MARAMUREȘ
TÂRGU LĂPUȘ
23- 25 mai 2025**

ORIENTEERING

CAMPIONATUL NAȚIONAL PE ECHIPĂ

▣ Organizatori:

Federația Română de Orientare
Consiliul Județean Maramureș
Primăria orașului Târgu Lăpuș
Clubul Sportiv „Spria” Baia Sprie
Clubul Sportiv „Nord” Baia Mare
D.J.S.T Maramureș
A.J.O. Maramureș

▣ Programul competiției:

Joi, 22.05.2025

ora 15⁰⁰-18⁰⁰: antrenamentul oficial;
ora 18⁰⁰-20⁰⁰: validarea concurenților la C.C.

Vineri, 23.05.2025

ora 12⁰⁰-14⁰⁰: validarea concurenților la zona de sosire;
ora 14⁰⁰: start Campionatul Național pe Echipe și Trofeul Maramureș, et.
M.D.

Sâmbătă, 24.05.2025

ora 11⁰⁰: start Campionatul Național pe Echipe și Trofeul Maramureș, et.
L.D.

Duminică, 25.05.2025

ora 11⁰⁰: start etapa a III-a a Campionatului Național de Sprint-Urban și
Cupa Țara Lăpușului;
ora 13⁰⁰: festivitatea de premiere.

▣ Centru de concurs:

Casa de cultură „Vasile Grigore Latiș” Târgu Lăpuș
Str. Piața Eroilor, nr. 10, Târgu Lăpuș
Coord. GPS: 47.452520, 23.866141

ORIENTEERING

CAMPIONATUL NAȚIONAL PE ECHIPĂ

▣ Zonele de concurs:

Etapa de lungă distanță: Scara hărții 1:10 000, echidistanța 5m. Pădure de foioase, teren deluros și frământat, cu elemente de hidrografie dense și grohotiș. Alergabilitate bună și foarte bună.

Etapa de medie distanță: scara hărții 1:7 500, echidistanța 5m. Pădure de foioase, teren deluros și frământat, cu elemente de hidrografie dense și grohotiș. Alergabilitate bună și foarte bună.

Etapa de sprint-urban: scara hărții 1:4 000, echidistanță 2 m. Cartiere de blocuri, parcuri și teren deschis. Alergabilitate foarte bună.

▣ Embargo:

Zonele selectate în [link](#) se află sub embargo începând cu data de 01 februarie 2025.

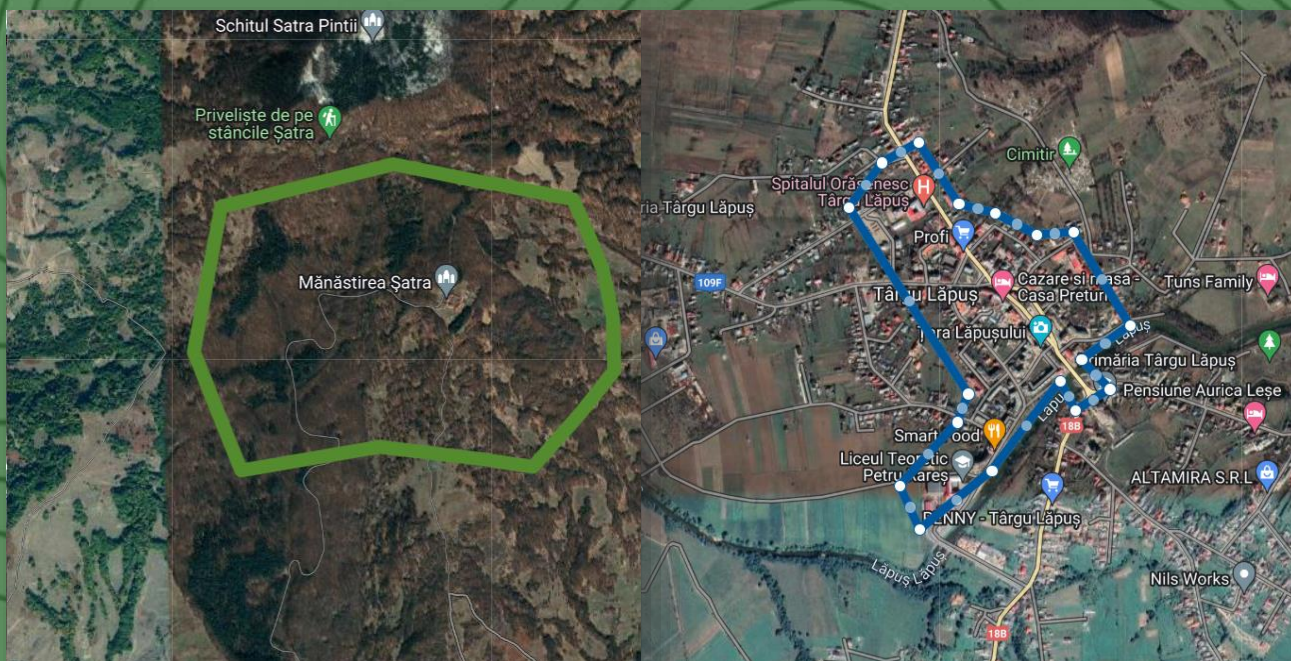

▣ Sistemul de cronometrare și control:

Se va folosi sistemul electronic de cronometrare și control SPORTident Air+.

▣ Categoriile de participare:

Campionatul Național pe Echipă: FM 12, 14, 16, 18, 20, 21, 35, 45, 55, 65, 75, 85+ ani.

C.N. Sprint-Urban: FM 14, 18, 21, 35, 45, 55, 65, 75, 85+ ani

ORIENTEERING

CAMPIONATUL NATIONAL PE ECHIPĂ

Cupa Țara Lăpușului: FM 10 ani, Open, Open tehnic și Open family.

Trofeul Maramureș: FM 10, 12, 14, 16, 18, 20, 21, 35, 45, 55, 65, 75, 85+ ani, Open, Open tehnic și Open family.

▣ Înscireri:

Se pot face prin intermediul site-ului <https://www.orienteingonline.net/> sau prin e-mail mironpop.or@gmail.com. Sportivii care nu posedă SI-Card Air+ au posibilitatea să închirieze de la F.R.O. pentru suma de 5 RON/etapă.

Delegații cluburilor vor prezenta la validare, legitimația de sportiv cu viza anuală a F.R.O. pentru anul 2025, precum și cu viza medicală de la cabinetele de medicină sportivă, nu mai veche de 6 luni.

▣ Taxă de participare:

Conform precizărilor de taxe, vize și licențe pentru anul 2025 ale F.R.O.

| Categorii | Termen 1 (13.05.2025) | Termen 2 (19.05.2025) |
|------------------------------------|--------------------------|--------------------------|
| MF 10 ani, Open, Open family | 20 RON/etapă | 25 RON/etapă |
| MF 12-14 ani | 20 RON/etapă | 25 RON/etapă |
| MF 16-18 ani, MF 65-85+ ani | 30 RON/etapă | 35 RON/etapă |
| Open tehnic | | |
| MF 20-60 ani | 40 RON/etapă | 45 RON/etapă |

Plata se va putea face în numerar la validarea concurenților sau prin virament bancar în contul Federației Române de Orientare: RO79RNCB0074029203640001, deschis la B.C.R. sector 3 București.

▣ Cazare:

Unitățile de cazare din zona orașului Târgu Lăpuș, afișate pe site-urile:

- https://www.centruturistic.ro/targu_lapus/
- https://www.turistinformatie.ro/targu_lapus/cazare-hoteluri-vile-pensiuni-targu_lapus.html

ORIENTEERING

CAMPIONATUL NATIONAL DE ECHIPĂ

▣ Vizitează Țara Lăpușului:

- Mănăstirea Rohia;
- Mănăstirea Rohița;
- Rezervația Naturală Cheile Lăpușului;
- Parcul de sculptură „Poiana Soarelui”, Cernești;
- Peștera cu oase și Izbul din Poiana Botizii;
- Mănăstirea Șatra;
- Lacul Lighet
- Casa părintească Grigore Leșe, Stoiceni;
- Muzeul etnografic „Casa lăpușeană”, Rogoz

Toate obiectivele turistice din județul Maramureș pot fi găsite pe site-ul:
<https://www.visitmaramures.ro/>

Participarea la competiții se face pe propria răspundere a concurenților!

Informații suplimentare:

- relutamas@yahoo.com
- Tel. 0740 014 049 – Relu Tămaș
- <http://facebook.com/cnechipe2025>

Vicepreședinte F.R.O.,
Roșca Dionisie

ORIENTEERING