



FEDERAȚIA ROMÂNĂ DE ORIENTARE

Str.V.Conta Nr.16,
Sector 2,
020954, București,
România

Tel: 021 317 49 99
Fax: 021 317 49 99
www.fro.ro



Buletinul 2B, 04.10.2021

Federația Română de Orientare și Clubul Sportiv Ecosport Rm. Vâlcea, în parteneriat cu Asociația Zimbrul Carpatin, vă invită să participați la următoarele competiții sportive:

- **Campionatul Național de Noapte;**
- **Campionatul Național de Parc – Urban etapa a IV-a;**
- **Campionatul Național de Lunga Distanță, F14, F16;**
- **Campionatul Național de Sprint-Ștafetă Mixtă.**

Parteneri: Consiliul Județean Argeș, Primăria Pitești, D.J.S.T. Argeș.

PROGRAM

Vineri, 8 octombrie:

Ora 17:00 – 19:00 Validare la zona de **SOSIRE C.N. Noapte**
Palatul Copiilor Pitești. Strada Trivale nr.80

Ora 20:00, Campionatul Național de Noapte: F16 (în echipă),
M16 (în echipă), MF18, 20, 21, 35, 45, 55, 65, 75, 85+ ani.

- **Festivitățile de premiere:** la 20 minute după cunoașterea primilor
trei clasati la toate categoriile.

Zona de concurs. Relief deluros cu văi clare și platouri, cu
vegetație densă, planimetrie (poteci) cu densitate mare de tip
labirint.

Atenție! Potecile reprezentate cu simbolul 507 sunt destul de greu
vizibile noaptea.

Categoriile M20 și M21 vor avea traseu cu bucle. În listele de start aveți alocarea pe traseu: A sau B.
Hartă: scara 1:10.000, echidistantă 5 m. Format hartă A4. Hârtie rezistentă la apă (Nu cecesiță
pungă).

Distanța de la SOSIRE la START – 500 m / dif. niv. 5 m;

Distanța de la START la punctul K – 65 m / dif. niv. 15 m;



SOSIRE - Palatul Copiilor Pitești. Strada Trivale nr.80. Coordonate GPS: 44.85556, 24.85814.



FEDERAȚIA ROMÂNĂ DE ORIENTARE

Str.V.Conta Nr.16,
Sector2,
020954,București,
România

Tel:021 317 49 99
Fax: 021 317 49 99
www.fro.ro



Sâmbătă, 9 octombrie:

Ora 10:30, Campionatul Național Sprint Urban, Etapa a IV-a.

Categorii: FM 14, 18, 21, 35, 45, 55, 65, 75, 85+ ani

Ora 10:30, Trofeul Trivale Sprint: Categorii: Family, FM 10, 12, 14, 16, 18, 21, 35, 45, 55, 65, 75+, Open I, Open T.

Zona de concurs. Teren deluros, parc și pădure, cu și alei și poteci. Potecile sunt bine alergabile, nu necesita cramioane. În caz de precipitații vă recomandăm încălțăminte trail.

Atenție! Potecile reprezentate cu simbolul 507 sunt destul de greu vizibile din cauza frunzelor.

Hartă: scara 1: 4.000, echidistanța 2,5 m. Format hartă A4. Hârtie rezistentă la apă (Nu necesită pungă).

Distanța de la SOSRE la START – 100 m / dif. niv. 0 m;

Distanța de la START la punctul K – 150 m / dif. niv. 25 m;

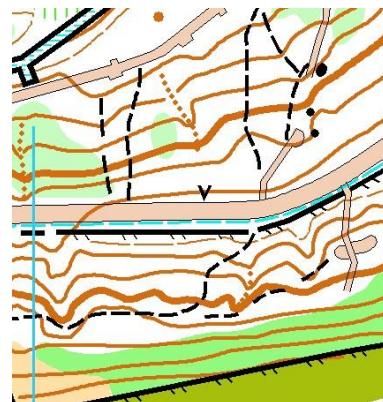

SOSIRE - Palatul Copiilor Pitești. Strada Trivale nr.80. Coordonate GPS: 44.85556, 24.85814.

Ora 15:00, Campionatul Național de Lunga Distanță, categorii F14, F16 ani. Suplimentar: trasee Open cu înscriere la locul de validare.

SOSIRE - Palatul Copiilor Pitești. Strada Trivale nr.80. Coordonate GPS: 44.85556, 24.85814.

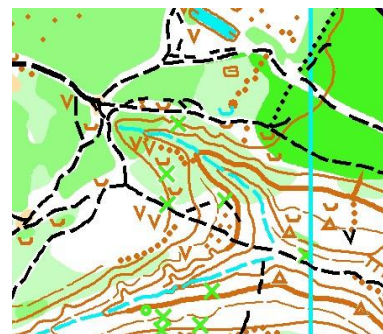

Ora 17:00 Festivitățile de premiere:

- *Campionatul Național de Sprint Urban.*
- *Campionatul National de Lunga Distanță.*
- *Trofeul Trivale Sprint.*

Duminică, 10 octombrie:

Ora 10:30 Start Campionatul Național Sprint-Ștafetă Mixtă (1F+1M). Categorii : F+M 14, 18,21, 35, 45, 55, 65, 75, 85+ ani.

SOSIRE – Primăria municipiului Pitești. Strada Victoriei.

Coordonate GPS: 44.85863, 24.87053.

Ora 10:30 Start Trofeul Zimbrul Carpatin Pitești:

- **Sprint-Ștafetă Mixtă (1F+1M).** Categorii: Copii(0-13 ani); Juniori(14-18 ani); Seniori (19-44 ani); Master (50+ ani);





FEDERAȚIA ROMÂNĂ DE ORIENTARE

Str.V.Conta Nr.16,
Sector 2,
020954, București,
România

Tel: 021 317 49 99
Fax: 021 317 49 99
www.fro.ro



- „Un om ștafetă”, Categori: FM 10, 14, 18, 21, 45, 55, 65, 75+ ani. Fiecare concurent parcurge două trasee, cu schimb de hartă. După parcurgerea primului traseu ei vor continua imediat pe traseul al doilea sau cel mai târziu după o pauză de 5 minute.

C.N. Sprint - Ștafetă Mixtă. Zonă urbană, cu străzi și alei rutiere, zonă de blocuri, parcuri, teren plat. Zona permite alergabilitate foarte bună. Locație – Pitești, centrul pietonal. **Atenție la traficul rutier!**

Ora 14:00 - Festivitățile de premiere

Accesul la competiții: există parcare în zona de sosire pentru fiecare probă. Locațiile vor fi anunțate în timp util.

Taxă de participare: conform termenelor stabilite de FRO. Taxele sunt pe pagina de înscrieri.

Cazarea, masa și transportul intră în sarcina participanților.

Posibilitate de cazare

Baza Turistica DJST Pitești – 24 lei/persoana/noapte în camera de 4 persoane;

Persoana de contact Nita Iancu – număr de telefon 0720 647 683.

Covid. Respectarea regulilor de distanțare, conform impunerilor guvernamentale în vigoare.

Sistemul de cronometrare electronic: SPORTident

Vă așteptăm să participați cu un număr cât mai mare de sportivi la evenimentul sportiv de la Pitești, acesta fiind un bun prilej de a face o bună imagine sportului pe care îl practicăm și îndrăgim.

Președinte de competiție,
Roșca Dionisie

Președinte F.R.O.
Deconescu Natalia

Juriul de concurs (proponere):

- Urdea Gheorghe
- Cretu Ilie
- Sebestyen Istvan

Listele de start și datele tehnice sunt afișate online.