

Orientare

Cupa României

C.N. Sprint Urban et. 2

Trofeul Maramureș ed. 50

28-30.05.2021

Baia Sprie



▣ **Programul competiției:**

Joi, 27.05.2021

ora 18⁰⁰-20⁰⁰: validarea concurenților la C.C.

Vineri, 28.05.2021

ora 08⁰⁰-09⁰⁰: validarea concurenților la zona de sosire.

ora 11⁰⁰: start Cupa României și Trofeul Maramureș, et. M.D.

Sâmbătă, 29.05.2021

ora 16⁰⁰: start etapa a II-a Campionatul Național de Sprint-Urban.

Ora 17³⁰: festivitatea de premiere.

Duminică, 30.05.2021

ora 10⁰⁰: start Cupa României și Trofeul Maramureș, et. L.D.

ora 13³⁰: festivitatea de premiere.

▣ **Centru de concurs:**

Sala de sport a orașului Baia Sprie

Str. Ignișului nr. 6, Baia Sprie

Coordonate GPS: [47.660995, 23.679224](#) (click pe coordonate)

▣ **Medie distanță, 28.05.2021:**

Descriere teren: Scara hărții 1:7 500, echidistanța 5m. Teren deluros, cu relief frământat cu grohotiș, pădure de foioase și conifere, vegetație densă. Alergabilitate bună.

Se interzice pătrunderea sportivilor în zonele marcate pe hartă ca fiind periculoase sau de netrecut.

Se recomandă echipament pentru protejarea corpului.

Coordonate GPS sosire: [47.672823, 23.771215](#) (click pe coordonate)

Distanța C.C.-sosire: 10 km

Distanță sosire-start: 980 m/ 100 m/ 25 min.

Trasator: Relu Tămaș



Date tehnice:

Categorie	Lungime	D.N.	Nr. PC
F10	1800 m	10 m	7
M10	1800 m	10 m	7
F12	2400 m	45 m	7
M12	2400 m	45 m	7
F14	2700 m	85 m	9
M14	3200 m	120 m	9
F16	3200 m	120 m	9
M16	3900 m	110 m	13
F18	3900 m	110 m	13
M18	4100 m	150 m	16
M20	5300 m	185 m	23
M21	5300 m	185 m	23
F20	4100 m	150 m	16
F21	4100 m	150 m	16
M35	5300 m	185 m	23
F35	4100 m	150 m	16
F40	3900 m	110 m	13
F45	3200 m	120 m	9
F50	3200 m	120 m	9

M40	4100 m	150 m	16
M45	3900 m	110 m	13
M50	3900 m	110 m	13
F55	2700 m	85 m	9
M55	3300 m	135 m	12
F60	2800 m	95 m	12
M60	3300 m	135 m	12
F65	2700 m	95 m	12
M65	2800 m	95 m	12
F70+	2700 m	95 m	12
M70	2700 m	95 m	12
M75+	2700 m	95 m	12
Open tehnic	3200 m	120 m	9
Open	1800 m	10 m	7
Open family	1800 m	10 m	7

▣ **Sprint-Urban, 29.05.2021:**

Descriere teren: Scara hărții 1:4 000, echidistanță 2,5m. Cartiere de blocuri, parcuri și teren deschis. Alergabilitate foarte bună.

Coordonate GPS sosire: [47.661865, 23.700031](#) (click pe coordonate)

Distanța C.C.-sosire: 3 km

Distanță sosire-start: 450m/ 10 min.

Trasator: Relu Tămaș



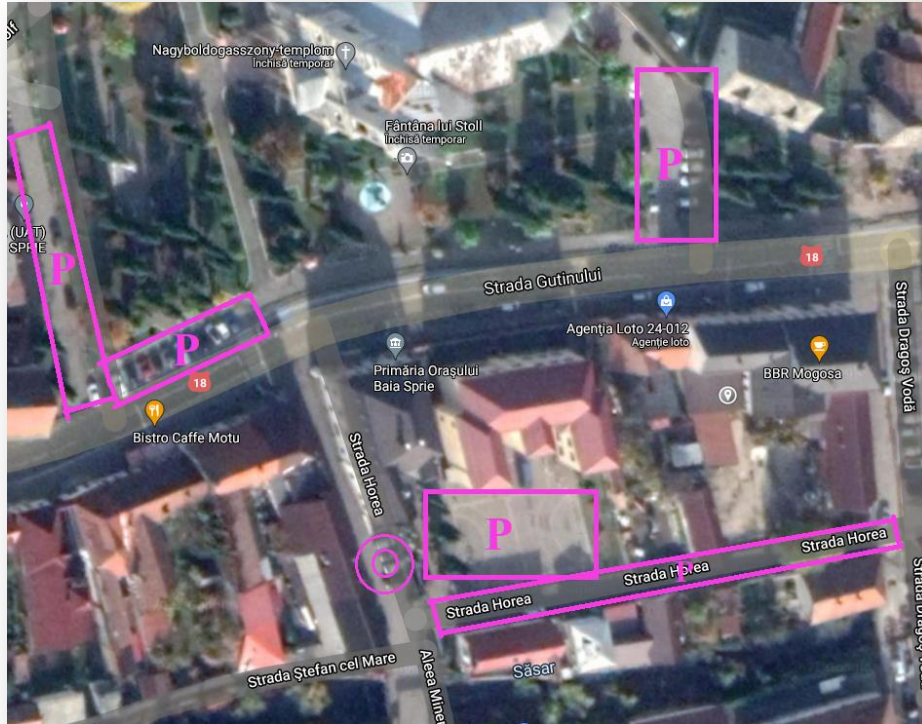

Date tehnice:

Categorie	Lungime (aerian)	Lungime (variantă)	Nr. P.C.
M21	2480 m	3500 m	12
M18	2480 m	3500 m	12
M35	2480 m	3500 m	12
F21	2100 m	3000 m	12
F18	2100 m	3000 m	12
F35	2100 m	3000 m	12
M14	1620 m	2255 m	9
M45	1620 m	2255 m	9
F45	1620 m	2255 m	9
M55	1620 m	2255 m	9
M65	1620 m	2255 m	9
F14	1480 m	1850 m	8
F55	1480 m	1850 m	8
F65	1480 m	1850 m	8
M75	1480 m	1850 m	8
F75	1480 m	1850 m	8
M85	1480 m	1850 m	8

▣ Lungă distanță, 30.05.2021:

Descriere teren: Scara hărții 1:10 000, echidistanța 5m. Teren deluros și frământat, cu elemente de hidrografie dense. Alergabilitate bună și foarte bună.

Se interzice pătrunderea sportivilor în zonele marcate pe hartă ca fiind periculoase sau de netrecut.

Coordonate GPS sosire: [47.665919, 23.690424](#) (click pe coordonate)

Distanța C.C.-sosire: 3 km

Distanță sosire-start: 1050 m/ D.N. 125 m/ 25 min.

Trasator: Relu Tămaș



Date tehnice:

Categorie	Lungime	D.N.	Nr. PC
F10	1500 m	10 m	7
M10	1500 m	10 m	7
F12	1900 m	45 m	8
M12	1900 m	45 m	8
F14	3800 m	200 m	14
M14	4500 m	200 m	17
F16	4500 m	200 m	17
M16	6400 m	345 m	19
F18	6400 m	345 m	19
M18	7500 m	370 m	25
M20	9200 m	475 m	30
M21	9200 m	475 m	30
F20	7500 m	370 m	25

F21	7500 m	370 m	25
M35	9200 m	475 m	30
F35	7500 m	370 m	25
F40	6400 m	345 m	19
F45	5000 m	310 m	15
F50	5000 m	310 m	15
M40	7500 m	370 m	25
M45	6600 m	280 m	21
M50	6600 m	280 m	21
F55	4000 m	180 m	15
M55	5000 m	310 m	15
F60	3500 m	165 m	16
M60	4000 m	180 m	15
F65	3100 m	100 m	12
M65	3500 m	165 m	16
F70+	3100 m	100 m	12
M70	3100 m	100 m	12
M75+	3100 m	100 m	12
Open tehnic	4500 m	200 m	17
Open	1500 m	10 m	7
Open family	1500 m	10 m	7

▣ **Sistemul de cronometrare și cronometrare:**

Se va folosi sistemul electronic de control și cronometrare SPORTident, iar pentru etapa de sprint-urban se va folosi SPORTident Air+.

▣ **Categoriile de participare:**

Cupa României: FM 12, 14, 16, 18, 20, 21, 35, 40, 45, 50, 55, 60, 65, 70, 75, 80, 85+ ani.

C.N. Sprint-Urban: FM 14, 18, 21, 35, 45, 55, 65, 75+ ani.

Trofeul Maramureș: FM 10, 12, 14, 16, 18, 20, 21, 35, 40, 45, 50, 55, 60, 65, 70, 75, 80, 85+ ani, Open, Open tehnic, Open family.

▣ **Înscrieri:**



Se pot face prin intermediul site-ului www.orienteingonline.net sau prin e-mail relutamas@yahoo.com. Sportivii care nu posedă SI-Card Air+ au posibilitatea să închirieze de la F.R.O. pentru suma de 5 RON/etapă.

Delegații cluburilor vor prezenta la validare, legitimația de sportiv cu viza anuală a F.R.O. pentru anul 2021, precum și cu viza medicală de la cabinetele de medicină sportivă, nu mai veche de 6 luni.

▣ **Taxă de participare:**

Categorii	Termen 1 (28.04.2021)	Termen 2 (23.05.2021)	După termen 2
MF 10 ani, Open, Open family	10 RON/etapă	10 RON/etapă	15 RON/etapă
MF 12-14 ani	15 RON/etapă	18 RON/etapă	22 RON/etapă
MF 16-18 ani, MF 65-85+ ani	20 RON/etapă	25 RON/etapă	30 RON/etapă
MF 20-60 ani, Open tehnic.	30 RON/etapă	35 RON/etapă	45 RON/etapă

Plata se va putea face în numerar la validarea concurenților sau prin virament bancar în contul Clubului Sportiv „Nord” Baia Mare: RO50RNCB0182126358270001, deschis la B.C.R. Ag. Traian, Baia Mare.

▣ **Cazare:**

- Pensiunea Rustic, Baia Sprie. Tel. 0744 131 042.
- Pensiunea Măgura, Baia Mare. Tel. 0362 410 157.
- Internat prin Relu Tamas, Tel. 0740 014 049
- Unitățile de cazare afișate pe site-ul:
<https://www.cniptbaiasprie.ro/index.php/info-utile/cazare>

Concursul se organizează cu respectarea reglementărilor impuse prin ordinul MTS-MS 06.04.2021, în contextul pandemiei de COVID-19.

Participarea la competiții se face pe propria răspundere a concurenților!

Informații suplimentare:

- relutamas@yahoo.com
- Tel. 0740 014 049 – Relu Tămaș

Președinte,
Prof. Relu Tămaș