

# Festivalul de Orientare al Bihorului

## ediția XII. 8-9-10 Iulie 2022



Organizator: Clubul Sportiv Orientare Mădăras



**Vineri, 8 Iulie:** "Cupa Mădăras" (concurs de noapte, individual, distanță scurtă)

**Sâmbătă, 9 Iulie:** "Cupa C.S.O. Mădăras" (concurs individual classic scurta)

**Duminică, 10 Iulie:** „Cupa Prieteniei“ (concurs individual pe echipe, medie distanță)

**Concursul se organizează conform reglementărilor actuale privind măsurile de prevenire și combatere a efectelor pandemiei de Covid-19.**

**Centrul de concurs:** Ștrandul Termal din Sânnicolau de Munte (Jud. Bihor), pe drumul Județean 767A, Săcueni – Sâniob, (la cca. 10 km de Săcueni). Coordinate GPS: 47.295724°, 22.118137°, accesibil și din direcția Cadea pe drum asfaltat. Accesul la zonele de concurs este sarcina participanților.

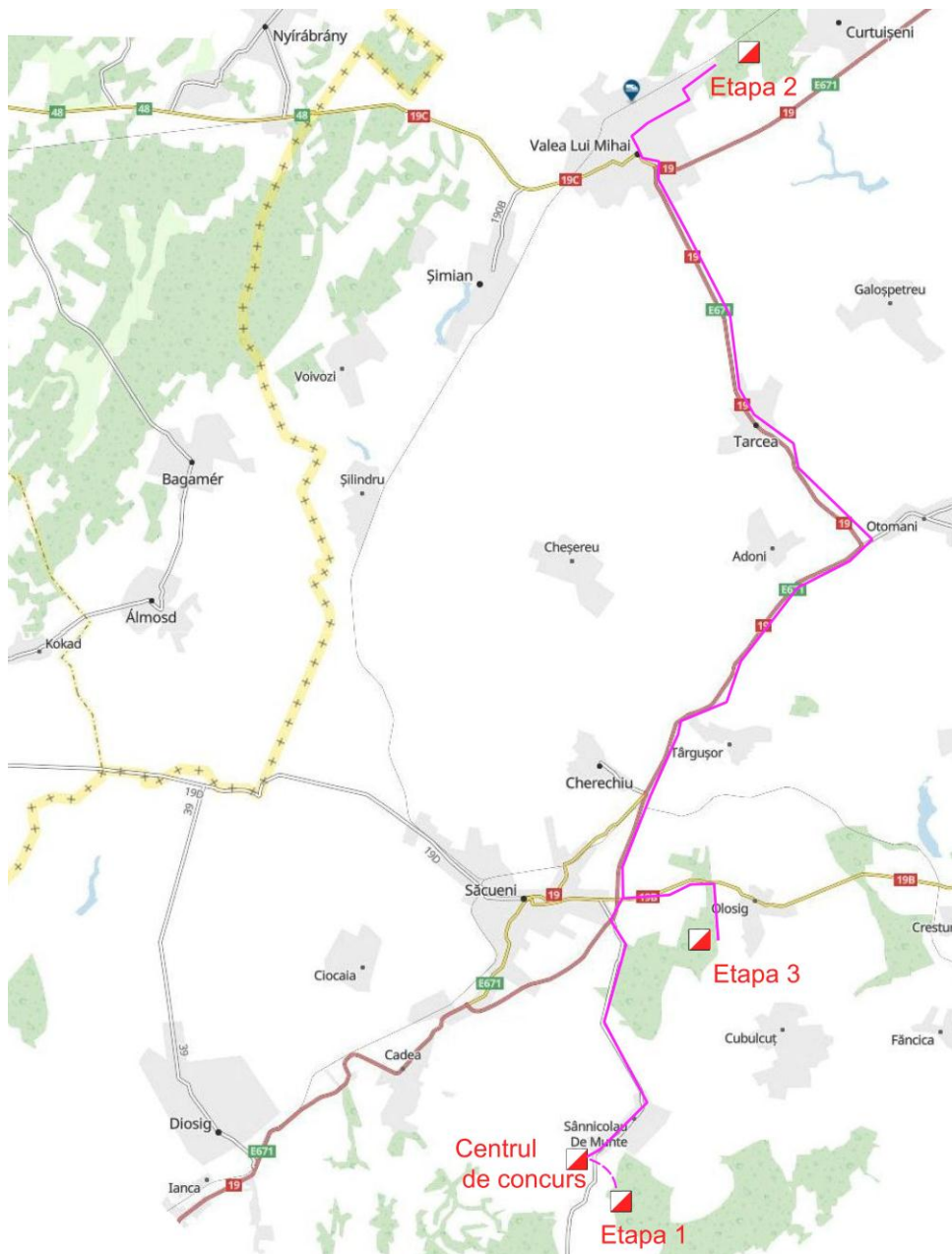

**Hărțile de concurs:** Sănnicolau de Munte 1:7.500/5m, Valea lui Mihai – Recsege 1:10.000/2m, (hartă nouă), Lacul Olosig 1:10.000/5m, realizate și actualizate în 2018 – 2022 de Barkász Dániel sr. La toate etapele hărțile vor fi tipărite pe hârtie rezistentă la apă.

**Zonele de concurs:** etapa 1 și 3 păduri de foioase, alergabilitate variată, cu denivelări reduse de relief, etapa 2 dune de nisip alergabilitate variată.

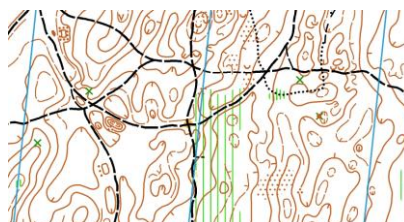
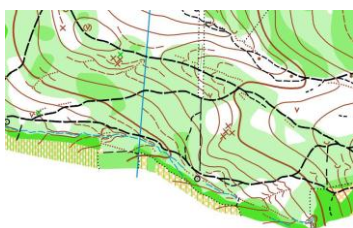

Înscrieri până la data de 3.07.2022, pe adresa: [danielbarkasz@yahoo.com](mailto:danielbarkasz@yahoo.com)

**Sportivii înscriși se obligă să respecte măsurile de prevenire și combatere a efectelor pandemiei de Covid-19 dispuse în reglementările actuale valabile.**

La înscriere solicităm: numele, clubul, categoria, nr. SI-Card personal (dacă aveți). Vă rugăm să specificați și traseul ales la etapa de noapte și la echipe.

**Pentru etapa 1 și 2 taxa de participare este 15 RON de persoană/zi**

**Pentru etapa 3 taxa de participare este 30 RON de echipă.**

Închiriere SI –Card: 3lei / etapă.

### **Programul de concurs:**

**1. zi (Vineri, 8 Iulie): „Cupa Mădăras” - șprint de noapte -** pădurea Sânnicolau de Munte.

**Prezentarea și validarea:** între orele 19.00-22.00 în zona Ștrandului Termal Sânnicolau de Munte.

**Start liber între orele 22:15–22:45.**

Accesul zonei de concurs: 1200m pe jos (marcat). Startul se află la 800m/20m de sosire.

După sosirea din traseu, concurenții sunt rugați să efectueze citirea SI, în zona Ștrandului Termal. **Cei care abandonează traseul se prezintă obligatoriu la centrul de concurs!**

Demontarea poligonului la ora 24.00.

**Categoriile de concurs:** A (tehnic avansați), B (avansați), C (mediu), D (începători). În categoria D, atât la Cupa Mădăras cât și la Cupa Prieteniei se vor  **premia** doar copiii de 12-14 ani precum și adulții începători.

Avansații pot alerga pe traseul **D**, scurt și tehnic simplu doar în afara concursului. Nu vor fi simboluri suplimentare la start, însă codurile vor apărea pe hartă și la numerotarea punctelor de control.

În fiecare categorie se vor face clasamente separate W și M.

**2. zi (Sâmbătă, 9 Iulie): „Cupa C.S.O. Mădăras” – clasic scurtat -** în pădurea Recsege – Valea lui Mihai.

**Start conform listelor de plecare, ora zero: 11:00.**

Acces auto la zona de concurs: pe drumul județean 767A, centura Săcueni, DN19 până în orașul Valea lui Mihai (aprox. 32km pe drum asfaltat, respectiv străzi neasfaltate 3km). Parcarea va fi lângă Cantonul Silvic la marginea orașului, capătul străzii Școlii, coordonate GPS: 47.536722°, 22.160231°.

**Categoriile de concurs:** M/W 10 (marcat pe variante ocolitoare), 12, 14, 16, 18-20, 21, 35, 45, 55, 65, 70, Open (începători), Open Tehnic . Date tehnice în buletinul 2.

Demontarea poligonului la ora 15.00.

Descrierea posturilor va fi pe hartă și se asigură la start simboluri suplimentare.

**Premiere etapele 1 și 2, ora 14:00, lângă zona de concurs.**

**Ora : 17.00** -Termenul de înscriere al echipelor – pentru Cupa Prieteniei, se va specifica categoria (A,B,C,D) precum și care membru al echipei a ales traseul scurt (roșu) respectiv pe cel lung (verde).

**Ora : 18.00 - Tombolă.**

**3. zi (Duminică, 10 Iulie): „Cupa Prieteniei” - individual pe echipe de 2 persoane -** Membrii echipelor vor pleca simultan pe 2 trasee diferite, conform listelor de start. Componenta echipelor este liberă. Rezultatul se obține cumulând timpii realizați de membrii echipelor. Fiecare membru aleargă doar odată! Date tehnice în buletinul 2.

**Ora zero: 10.00. Categoriile de concurs: echipe de 2 pers:** A (tehnic avansați), B (avansați), C (mediu), D

(începători). Pentru o bună desfășurare se vor purta vizibil numerele de start. Cele 2 trasee ale unei echipe au lungimi diferite, cel care a ales traseul **scurt** va avea nr. de start **rosu**, cel **lung verde**. **NU se asigură ace de siguranță, purtarea numerelor de start este sarcina concurenților!**

Acces auto la zona de concurs: (lângă lacul Olosig) cca. 12 km conform schiței de mai sus.

Coordonate GPS: 47.345276°, 22.160424°.

**Premiere la ora 14:00 la Centrul de concurs, pentru etapa 3.**

**Premii:** În fiecare zi de concurs, la fiecare categorie, locurile 1–3 vor fi premiate cu diplome și medalii și cadouri.

### **Participarea la concurs este pe proprie răspundere!**

**Posibilități de cazare și masă:** în corturi personale cu acces la ștrand, curent și toaletă. (info pe: [www.termalstrand.ro](http://www.termalstrand.ro)), precum și în pensiunile apropiate de zonele de concurs.

Pe teritoriul ștrandului puteți găsi mâncare caldă la restaurant, bufet, bere, răcoritoare, cafea, etc.

Asistența medicală este asigurată de organizatori.

Organizatorii vă invită la tombolă cu premii speciale, surpriză.

### **Partenerii competiției:**

**SW Umwelttechnik Romania**

**TENTA BROWSER –Your Private & Encrypted Browser**

**Ștrandul Termal Sânnicolau de Munte**

**Federația Română de Orientare**

**Primăria Mădăras**

**Primăria Valea lui Mihai**

**Tehnoprint**

**Maresi**

**10 BIT**



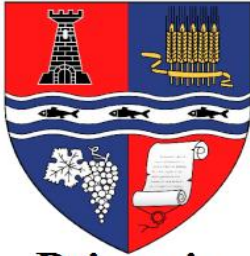

**Primaria  
Madaras**



**Federația Română  
de Orientare**



**Primăria Valea lui Mihai**

**TEHNO**  **Print**

**maresi**  
BRANDS ARE OUR PASSION



**Olaszi Tó - Lacul Olosig**

@LaculOlosig · Sports & recreation

Vă așteptăm cu drag!

[www.orientare-madaras.ro](http://www.orientare-madaras.ro)

[www.termalstrand.ro](http://www.termalstrand.ro)