

5 ZILE de ORIENTARE în ROMÂNIA

20 – 24 August 2025



BULETINUL 1

Campionatele Naționale ale României

MD, LD, Ștafeta, Sprint Urban

Carpathian Orienteering Trophy

Cumulat 3 etape WRE:

MD, LD, Sprint Urban

Categorii: M,F12,14,16,18,20,21E,21A,35,45,50,55,
60,65,70,75,80, Open Th., Open, Open Family

Cupa Orașului Breaza Sprint Urban

Concurs destinat elevilor din Breaza

Categorii: M,F15, M,F19



T
A
L
E
A



CUPRINS

1. Echipa de organizare.....	3
2. Gazdele noastre.....	5
3. Sponsorii noștri.....	5
4. Programul competiției.....	6
5. Detalii pentru etapele de concurs	7
+ Model Event, 20 și 21 August, Comarnic.....	7
+ Etapa MD, WRE, 21 August, Talea.....	8
+ Etapa LD, WRE, 22 August, Talea.....	8
+ Etapa Ștafeta si MD, 23 August, Comarnic	8
+ Etapa Sprint Urban, WRE, 24 August, Breaza.....	9
6. Înscrieri, taxe, termene, informații.....	10
7. Bun venit in România -	
- transport, cazare, obiective turistice.....	11



3 etape WRE

MD, LD, Sp.U

Toate abilitățile
de Orientare
vor fi puse in valoare

Eșantioane de hartă
de la edițiile anterioare

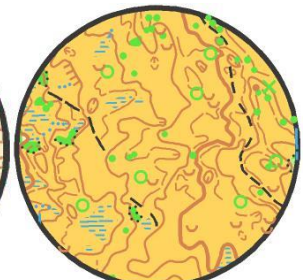
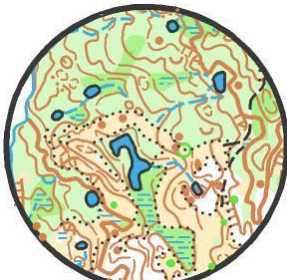

1. ECHIPA DE ORGANIZARE

PREȘEDINTE DE CONCURS: Ionuț PATRAȘ,
Președinte al Federației Române de Orientare

“În topul zonelor de Orientare din România, Comarnic este locația potrivită pentru un eveniment de amploare. Gazdă a multor concursuri naționale și internaționale desfășurate în ultimii ani, Comarnic a oferit de fiecare dată, trasee care au solicitat concurenților toate abilitățile de Orientare. Mă aștept, și de această dată, că vom pleca cu satisfacția unor trasee unde cei mai buni vor fi câștigători! Le urez bun venit tuturor orientariștilor de peste hotare și mulțumesc Federației Franceze de Orientare pentru acceptarea invitației de a fi susținători ai evenimentului.”



DIRECTOR DE CONCURS & TRASARE:
Lucian GĂLĂȚEANU, trasarea edițiilor anterioare
„Am avut bucuria ca traseele concepute la edițiile anterioare să primească cele mai frumoase aprecieri.”

DIRECTOR TEHNIC: Marie-Violaine PALCĂU,
Director Tehnic Național al FFCO -
Fédération Française de Course d’Orientation
“Un proiect magnific, Orientare de înalt nivel tehnic, zone minunate, oameni



minunați.”



DIRECTOR TEHNIC: Valentin-Tiberiu PALCĂU
Director de competiție O'FRANCE 2021 și 2023
Maestru al sportului la Orientare în România
“Cu emoție și plăcere revin în România, țara de origine, pentru a împărtăși experiența mea tehnică a două organizări O'France. Sunt sedus de calitatea și diversitatea terenurilor de pe Valea Prahovei. Fără nici o îndoială veți aprecia. Sunteți bineveniți.”

CARTARE: Liviu ȚÎNȚAR,
cartografierea la JWOC 2023, România
“Mă bucur să fac parte din acest frumos proiect, Carpathian O- Trophy 2025, unde am avut plăcerea să cartografiez zone tehnice, cu relief frământat și cu o mare diversitate de vegetație care sunt sigur că vor solicita calitățile concurenților la maxim.”



CONTROL: Nina MAIORESCU – Controlor Național
Gabi MAIORESCU – Controlor IOF

Cu adevărat, înaltă competență
și exigență



**ÎNSCRIERI,
VALIDARE,
LISTE DE START,
REZULTATE:
George NEAGU**

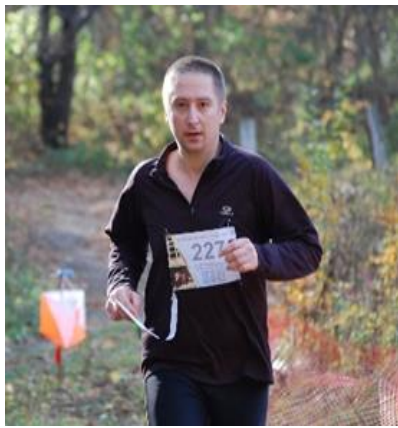

**AFIȘARE
REZULTATE,
electronic,
in timp real:
Tamaș BOGYA**

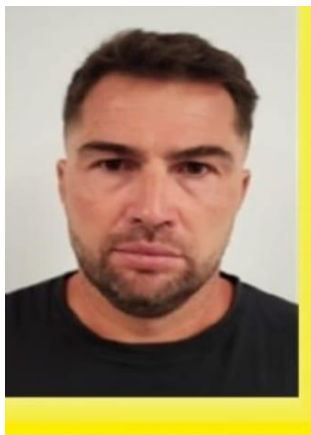

**ARENELE
de SOSIRE:
Ciprian POPA**

**DISPOZITIVELE
de START:
Maria NEGOIȚĂ**



INSTALARE, DEZINSTALARE POSTURI DE CONTROL: Cei "7 MAGNIFICI"



**Iuli
NEGOIȚĂ**



**Costică
BULGARU**



**Florin
ȚUNCU**



**Cosmin
GEORGESCU**



**Răzvan
LUPA**



**Tiberiu
ȚIȚIRIGĂ**



**Radu MILEA
PURUHNICU**



**ADMINISTRARE
WEBSITE:
Gabi SABOU**



**PROMOVARE
si MARKETING:
Daria GĂLĂȚEANU**



**PROMOVARE
si COMUNICARE ONLINE:
Adela GĂLĂȚEANU**

2. GAZDELE NOASTRE



Domnul Sorin Nicolae POPA, PRIMARUL ORAȘULUI COMARNIC:

„Orașul Comarnic are privilegiul să fie din nou gazda unor competiții sportive de anvergură, cu participare națională și internațională, iar pe noi acest lucru ne onorează și ne bucură deopotrivă. Aici, la Comarnic, avem un peisaj superb care le stă la dispoziție oaspeților: sportivi, antrenori, specialiști din domeniul orientării, în vederea organizării unei competiții de elită. Mulțumim Federației Române de Orientare pentru că ne-a ales din nou, și în 2025, ca locație pentru un concurs atât de important pentru noi și pentru comunitatea sportivă din România!”

Domnul Cristian NEAGOE, PRIMARUL COMUNEI TALEA:

“Oaspeților noștri le urăm „Bun venit!” la acest concurs, la care două etape se vor desfășura pe dealurile din împrejurimile Comunei Talea. Suntem convingși că frumusețea peisajelor noastre va rămâne de neuitat în amintirea tuturor participanților la concurs.”



Domnul Bogdan Cristian NOVAC, PRIMARUL ORAȘULUI BREAZA:

Ne bucură și ne onorează ca orașul Breaza să fie gazda acestui concurs de Orientare, national și international, la nivel de ranking mondial. Elevilor din Breaza le oferim ocazia să cunoască frumusețea acestui sport prin organizarea Cupei Orașului Breaza.



3. SPONSORII NOȘTRI



GHM TEAM

TRUE ATTITUDE
@lecorporate®

INGKA™
INVESTMENTS



Mihnea Grecu:

„Mă bucur să susțin acest concurs. Orientarea m-a educat, m-a format ca om. Astăzi mă completează și mă definește!”



Horațiu Grecu:

„Impreună putem să dezvoltăm atât competiții cât și noi generații de sportivi.”



Cosmin Morar:

„Anii petrecuți în Orientare s-au reflectat în tot ce a urmat. Am deprins de mici ce înseamnă „să tragi tare”, să vrei și să încerci să îți depășești limitele.”

Mesaj pentru noi sponsori

Ne dorim să vă avem alături la realizarea cu succes a acestui eveniment sportiv care va aduna participanți pasionați din întreaga țară și din străinătate.

Prezența brandului dumneavoastră pe toate materialele de concurs vă va oferi vizibilitate într-o comunitate activă și implicată.

4. PROGRAMUL COMPETITIEI

20 August, Model Event, Comarnic	9:30 – 11:30 & & 14:30 - 16:30 10:00 – 18:00	Validare la Centrul pentru Model Event, Model Event: 2 zone cu poligoane PC
21 August, Model Event, Comarnic	9:30 – 10:30 10:00 – 12:00	Validare la Centrul pentru Model Event, Model Event: zonă cu poligon PC
21 August, Etapa MD, WRE, Talea	14:30 – 15:30 16:00	Validare la Centrul de Concurs, Primul start etapa MD
22 August, Etapa LD, WRE, Talea	10:00 13:30	Primul start etapa LD Festivitate de Premiere: - MD & LD etape WRE - MD & LD Campionate Nationale
23 August, Ștafetă & MD, Comarnic	10:00 10:30 13:30 13:00 - 15:00	Primul start Ștafetă Primul start MD Festivitate de Premiere CN Ștafetă și MD Picnic, însoțit de spectacol de muzică și dansuri
24 August, Etapa Sprint Urban, WRE, Breaza	9 : 30 10:00 13:30	Carantină , Sala de Sport “Virgil Dudău”, Primul start Sprint Urban Festivitate de Premiere: - CN & WRE Sprint Urban, - Carpathian Orienteering Trophy, - Cupa Orașului Breaza.

5. DETALII pentru ETAPELE de CONCURS

Model Event, 20 si 21 August, Comarnic

Centrul pentru Model Event are coordonatele: **45° 15' 00" 25° 36' 17"**.

Centrul este amplasat lângă drumul asfaltat, la 250m de la ieșirea acestuia din zona locuită a Comarnicului, cartierul Ghioșești.

Aveți ocazia să admirați un peisaj deosebit de frumos care se deschide către dealurile dinspre sud si dinspre vest.

Parcarea se poate face de-a lungul drumului.

În data de 20 august, în intervalul 10:00 – 18:00, sunt disponibile 2 zone cu poligoane PC instalate, zona Valea Beliei si zona Gurguiata.

La Centrul pentru Model Event vă aflați deja pe harta Valea Beliei.

Pentru intrarea in zona Gurguiata sunt de parcurs 3,9 km pe drumul forestier Gurguiata până în punctul "La Cruce", care are coordonatele: **45° 15' 04" 25° 35' 08"**. Merită mers până acolo și numai **pentru a admira peisajul minunat care se deschide spre sud.**

In data de 21 august este disponibil doar poligonul din zona Valea Beliei.

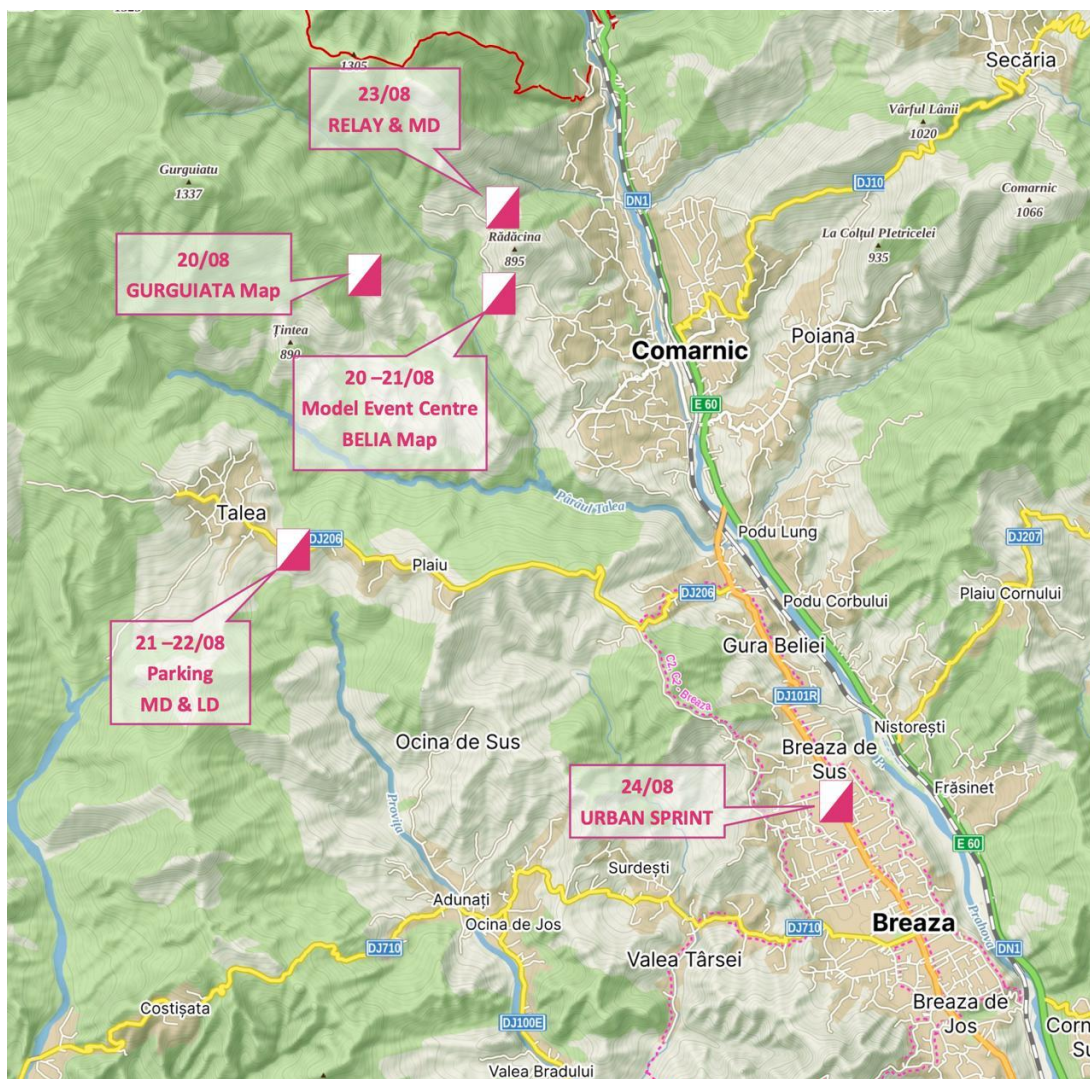

Etapa MD, WRE, 21 August, Talea

Platforma de Parcare se află lângă drumul asfaltat, la intrarea în Comuna Talea și are coordonatele: **45° 13' 15" 25° 34' 28"** .

Recomandăm participanților la concurs ca pe drumul de acces către Comuna Talea, după ce acesta părăsește zona locuită a Orașului Breaza, **să oprească de câteva ori pentru a admira peisajul de o frumusețe deosebită**, atât către dealurile dinspre sud cât și către munții dinspre nord.

Centrul de Concurs se află la Arena de Sosire, la 150m de la zona de Parcare.

Startul in concurs se află la 400m de la zona de Parcare sau 300m de la Centrul de Concurs & Arena de Sosire.

Etapa LD, WRE, 22 August, Talea

Parcarea, Arena de Sosire și Centrul de Concurs rămân aceleași ca în ziua precedentă.

Sunt utilizate două starturi, astfel:

Start 1 – pentru categoriile: M,F16,18,20,21E,21A,35,45,50,55,

Start 2 – pentru categoriile: M,F12,14, 60,65,70,75,80, Open Th., Open, Open Family

Startul 1 se află la 2,8 km de zona de parcare, din care primii 2,3 km vor fi parcurși cu microbuze asigurate de organizatori, de-a lungul unui drum asfaltat iar ultimii 500m vor fi parcurși de-a lungul unui culoar marcat.

Startul 2 se află, pe culoar marcat, la 600m de zona de parcare.

Festivitatea de premiere va avea loc în zona Arenei de Sosire.

Etapa Ștafetă și MD, 23 August, Comarnic

Arena pentru Ștafetă are coordonatele: **45° 15' 26" 25° 36' 14"** .

Arena se află la începutul drumului forestier Gurguiata, la 1.150 m de la ieșirea drumului asfaltat din zona locuită a Comarnicului, cartierul Ghioșești.

Parcarea se face de-a lungul acestui drum asfaltat. Zonele mai largi, rezervate pentru parcarea autocarelor și a microbuzelor, vor fi marcate.

Festivitatea de premiere va avea loc în zona Arenei pentru Ștafetă.



Vă invităm să ne bucurăm împreună de un mare picnic în zona Arenei pentru Ștafetă, unde gazdele noastre ne vor asigura condiții de servire a prânzului și câteva mâncăruri delicioase.

Talentații elevi din Comarnic ne vor delecta cu frumoase cântece și dansuri.

Va fi o minunată ocazie de apropiere cu ceilalți participanți și de a sărbători spiritul Orientării.

Etapa Sprint Urban, WRE, 24 August, Breaza

Parcarea pentru etapa de Sprint Urban se face pe străzile Vasile Alecsandri și Copenhaga. Punctul de intersecție al celor două străzi are coordonatele: **45° 10' 48" 25° 40' 11"**.

Din acest punct începe un culoar marcat către zona de carantină care se instituie la Sala de Sport "Virgil Dudău", aflată la o distanță de 500 m.

Arena de Sosire se află în apropierea zonei de Parcare. Festivitatea de premiere va avea loc în fața Primăriei, aflată de asemenea în apropierea zonei de parcare.

La validare se vor oferi hărți de Warm Up cu un poligon de PC. Zona de Parcare, Arena de Sosire, Primaria precum și Sala de Sport "Virgil Dudău" se regăsesc pe harta de Warm Up.



6. ÎNSCRIERI, TAXE, TERMENE, INFORMAȚII

Înscrieri: www.orienteingonline.net geotibi2002@yahoo.com

Taxe si termene de înscriere:

- ✚ Pentru cluburile afiliate la Federația Română de Orientare, taxele și termenele de înscriere vor fi comunicate în acord cu "PRECIZĂRILE pe 2025".
- ✚ Pentru Cupa Orașului Breaza nu se percep taxe de participare.

CATEGORII	TERMENE de ÎNSCRIERE			
	31 Ianuarie	30 Aprilie	9 August	16 August
MF 12,14, Open, Open Family	8 €* pe etapă	9 € pe etapă	10 € pe etapă	12 € pe etapă
MF 16,18,65,70,75,80, Op.Th.	10 €* pe etapă	12 € pe etapă	15 € pe etapă	20 € pe etapă
MF 20,21E,21A,35,40,45,50,55,60	12 €* pe etapă	15 € pe etapă	20 € pe etapă	25 € pe etapă

*) Pentru țările SEE/OA, aceste prime nivele rămân valabile pentru toate termenele de înscriere

- ✚ După 16 August, înscrierile vor fi acceptate în limita locurilor vacante..
- ✚ Pentru hărțile de Model Event se percepe o taxă de 3 € / hartă. Vă rugăm ca la înscriere să precizați dacă participați la Model Event și câte hărți doriți.
- ✚ Inscrierile sunt valide dupa ce taxa de participare este primita in contul organizatorului.

Detalii bancare: Clubul Sportiv Metropolitan București

Adresa: str. Pridvorului nr. 17, Sector 4, București.

Pentru plăți în Euro, IBAN: RO76 RNCB 0857 1529 0407 0001

Pentru plăți în RON, IBAN: RO93 RNCB 0071 1529 0407 0001.

PARTICIPAREA ÎN CONCURS SE FACE PE PROPRIA RĂSPUNDERE

Informații:

Site-ul concursului:

<https://carpatho.ro>

Site-uri de Orientare in România:

www.fro.ro www.orienteing.ro

Site-uri de Orientare internationale:

<https://eventor.orienteing.org/Events>

www.worldofo.com/calendar

Facebook link:

www.facebook.com/CarpathianOTrophy

Adrese de e-mail pentru informații suplimentare:

bn.lucian.galateanu@gmail.com

tibi.palcau@gmail.com

7. BUN VENIT in ROMÂNIA

Pentru a ajunge la
**ZONA LOCALITATILOR
DE CONCURS,**
*aveți 90 km pe DN1 de la
aeroportul internațional
Henri Coandă din OTOPENI
sau 80 km de la
noul aeroport de la
Ghimbav - Brașov*

Pentru CAZARE:
*pensiuni si hoteluri în
Breaza, Talea sau Comarnic*



EXPERIMENTAȚI MINUNATE TURNEE TURISTICE

*Puteți vizita
Castelul Peleş
(1873- 1914),
reședința de vară
a Familiei Regale,
la Sinaia,
cca 20 km Nord
de Comarnic.*



Camera Barocă



Camera Florentină